



ISCRIZIONI

Da compilare e inviare via email a:

centrocorsi@edizionimartina.com

Cognome.....
 Nome
 Via
 Cap
 Città
 Prov.....
 Tel.....
 E-mail.....
 C.F.....
 P.Iva.....
 Codice univoco.....
 Pec.....
 Data

Firma.....

IBAN: IT14R0200802457000002827384
INTESTATARIO: Edizioni Martina S.r.l.

In conformità alla Legge N° 196/03, i dati forniti saranno utilizzati al solo scopo di inviare documentazione e/o campionatura e-mail: centrocorsi@edizionimartina.com
www.edizionimartina.com

QUOTE DI ISCRIZIONE

- **GRATUITO** per soci SUSO in regola con quota di iscrizione (quota annuale SUSO 130 Euro)
- 100 Euro per i non soci
- 50 Euro **SPECIALIZZANDI**
- **GRATUITO** per studenti odontoiatria
- **GRATUITO** per soci SIOB e ORTEC
- 70 Euro per i soci ANDI, AIO, SIBOS, SIDO, SIOF, SIMSO, AIGeDO

ECM

- La partecipazione al congresso dà diritto all'acquisizione di 7 crediti ECM



RESPONSABILE SCIENTIFICO

Laura Miriam Pallotta

SEGRETERIA SCIENTIFICA

Gianvito Chiarello
Santi Zizzo
Pietro Di Michele
Alessandra Leone
Fabrizio Sanna

SEGRETERIA ORGANIZZATIVA

Edizioni Martina S.r.l.
Via delle Belle arti 17/E
40126 Bologna (BO)
www.edizionimartina.com
centrocorsi@edizionimartina.com

PER INFORMAZIONI:

SEGRETERIA SUSO

011 - 502820
351 - 5666144
segreteria@suso.it

SEDE CONGRESSUALE

Sala della Ragione
Palazzo di Capitani
Piazza del Popolo 10
Ascoli Piceno



Congresso Regionale Marche
S.U.S.O

Memorial Franco Bruno

IL CANINO INCLUSO

è ancora uno
sconosciuto?

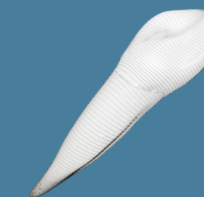

Ascoli Piceno - 17 Febbraio 2024

PRESENTAZIONE



Cari amici,

E' con grande piacere che vi invito a tornare ad Ascoli Piceno, per un appuntamento molto interessante sotto il profilo scientifico.

Vi aspetto numerosi Sabato 17 Febbraio 2024 al Convegno regionale SUSO, realizzato, in collaborazione con la SIOB e la ORTEC, in cui abbiamo voluto dedicare una giornata di lavori scientifici nel ricordo del caro amico Franco Bruno, grande ortodontista Italiano.

La sede sarà il prestigioso palazzo dei Capitani nella sala della Ragione ed il tema del Convegno sarà il trattamento del canino incluso, visto da tutte le prospettive, da quelle cliniche a quelle medico-legali

Abbiamo coinvolto, una squadra di ricercatori e clinici tra i più autorevoli del panorama nazionale, per cercare di chiarire tutti quei dubbi che ancora oggi affrontiamo nella pratica clinica.

Un momento scientifico di approfondimento con accreditamento ECM, all'interno di una cornice accogliente e prestigiosa come la nostra Ascoli Piceno.

Laura Miriam Pallotta
Coordinatore SUSO regione Marche



PROGRAMMA

- 8.30 Registrazione partecipanti
- 8.45 Saluto delle autorità e apertura lavori
- 9.00 Memorial Franco Bruno - Daniele Vanni
- 9.20 **Il bambino visto dal pediatra: dal bilancio di salute orale all'approccio interdisciplinare** - Ermanno Ruffini
- 9.40 **Dal canino alla attività cognitiva in età pediatrica: il monitoraggio della crescita** Maria Grazia Piancino
- Salute dentale e ippocampo** Cristina Paci
- 10.20 **Approccio minimamente invasivo al canino incluso** - Gabriella Galluccio
- 11.00 Coffee break
- 11.20 **Sistematica E.D.S. con ancoraggio scheletrico per la disinclusione del canino** Andrea Eliseo
- 12.00 **Disinclusione del canino: terapia possibile con allineatori** Andrea Conigliaro
- 12.40 **Biomeccanica e terapia biopregressiva nella gestione del canino incluso** Simona Gavioli
- 13.10 Light Lunch
- 14.30 **Applicazione del 3d nella gestione dei canini** - Marco Migliorati
- 15.10 **Approccio T.S.E.B. (Tad Smart Easy Bonding) nella disinclusione del canino** Nicola Derton
- 15.50 **Riflessioni medico-legali e complicanze nella terapia di disinclusione del canino** Gabriella Ceretti - Pietro Di Michele
- 16.20 Domande, discussione, chiusura lavori

8.30-13.30 Side Meeting ASO on line

AZIENDE PARTNER



PATROCINI IN ATTESA DI CONFERMA

