



S.M.I.E.M.

SCUOLA SUPERIORE POST-UNIVERSITARIA DI **MEDICINA** AD **INDIRIZZO ESTETICO**



E.C.M.
Educazione Continua in Medicina

Introduzione e finalità del corso

La S.M.I.E.M. Scuola Superiore Post Universitaria in Medicina ad indirizzo estetico è rivolta esclusivamente ai Laureati in Medicina e Chirurgia ed abilitati all'esercizio ed ha la finalità di formare il Medico nel settore della Medicina Estetica attraverso l'approfondimento teorico e pratico di tutti gli aspetti che concernono questa materia, affinché il Medico sia in grado, applicando una corretta diagnostica, di individuare le problematiche del paziente e quindi proporre dei corretti trattamenti di Medicina Estetica.

Agorà Fin dal 1986 ha codificato la Medicina Estetica con valutazioni, procedure e linee guida diventando così uno dei punti di riferimento dei Medici Estetici ed è stata la prima scuola che si è presa carico della preparazione del medico con una visione italiana della problematica a 360. La scuola è patrocinata dalla Fnomceo e dall'Ordine dei Medici di Milano, risponde ai requisiti formativi EFAMS - European Federation of Aesthetic Medicine Schools e permette l'iscrizione al registro dei medici estetici presso i principali ordini che lo hanno attivato sulla base di quanto attuato dall'Ordine dei Medici di Milano che per primo ha attivato questo percorso.

Inoltre, per tutti i quattro anni della formazione il discente avrà accesso alle stesse agevolazioni riservate al Socio Qualificato risultando Socio in Formazione.



LEZIONI RESIDENZIALI TEORICO-PRATICHE

in presenza, a distanza in diretta/differita



LEZIONI FAD A DISTANZA

sulle discipline collaterali



MEET THE EXPERT



ESERCITAZIONI
PRATICHE
individuali su paziente



Le argomentazioni



**DIAGNOSTICA MANUALE
E STRUMENTALE**



**ADIPOSITÀ LOCALIZZATA
E P.E.F.S**



**PEELING CHIMICI
SUPERFICIALI ED AVANZATI**

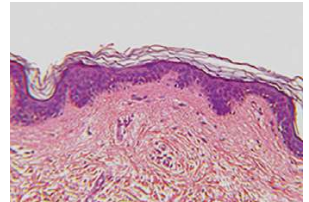

**RIVITALIZZAZIONE
CUTANEA**



FILLER



NUTRIZIONE



MEDICINA ANTI-AGING



**TECNOLOGIE LASER
E LUCE PULSATA**



FLEBOLOGIA ESTETICA



INTRADERMOTERAPIA



**NOZIONI ED INDICAZIONI
DI CHIRURGIA ESTETICA**



**FILI DI SOSPENSIONE,
SOSTEGNO
E BIOSTIMOLAZIONE**

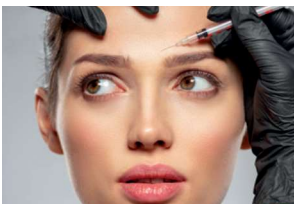

TOSSINA BOTULINICA



**MEDICINA TERMAL
E TALASSOTERAPIA**



**MARKETING, PSICOLOGIA E
TECNICHE DI COMUNICAZIONE**



**PICCOLA CHIRURGIA
AMBULATORIALE**



**LEGALE, MEDICO LEGALE,
ASSICURATIVO E FISCALE**



PROTOCOLLI COMBINATI



DERMATOLOGIA

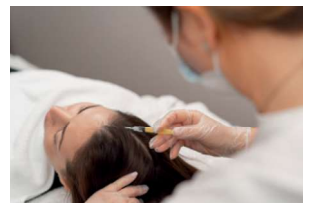

NOZIONI DI TRICOLOGIA

La struttura del percorso formativo

FREQUENZA DELLE LEZIONI



Le lezioni si svolgono con una cadenza mensile da Settembre a Giugno. La fruizione del corso, permette al Medico già operativo nel mondo professionale di poter frequentare il corso senza problemi data la programmazione anticipata delle giornate. Le giornate sono fruibili in presenza o a distanza (diretta o differita) è richiesta una percentuale minima di partecipazione in presenza. È inoltre strutturato un pacchetto formativo FAD specifico sulle discipline connesse alla medicina estetica che il medico può fruire autonomamente.

LEZIONI RESIDENZIALI



Le lezioni residenziali prevedono una didattica scientifica di livello universitario, con importante approfondimento degli aspetti pratici attraverso live injection da parte dei docenti su paziente prevista per tutte le lezioni in presenza.

Il Corpo Docenti è costituito da Professori Universitari, Titolari di Cattedre o Direttori di Scuole di Specializzazione nelle discipline affini, da Medici Specialisti e Consulenti ed Esperti della materia.

PIATTAFORMA DI CONTENUTI MULTIMEDIALI AGORACADEMY



Ogni discente potrà accedere alla piattaforma formativa residenziale che permette di accedere alle lezioni FAD e per ogni giornata residenziale è disponibile il materiale video, le dispense di approfondimento per ogni lezione.

Questo ambiente permette al discente di avere un agevole accesso a tutti i contenuti durante l'intero periodo di frequenza dei corsi.

MEET THE EXPERT

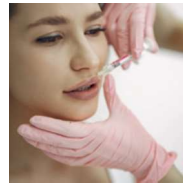

Moduli di esercitazione pratica per l'esecuzione e l'utilizzo di specifici trattamenti medico-estetici con analisi delle formulazioni, dei devices e delle relative presentazioni live di casi, loro discussione e trattamento. Questi moduli rappresentano un importante momento di confronto e di approfondimento teorico e pratico con i migliori esperti nell'impiego dello specifico protocollo terapeutico determinato dall'impiego di uno specifico medical device o tecnologia.



ESERCITAZIONI PRATICHE COLLETTIVE



Il docente esegue valutazioni diagnostiche e trattamenti medici dal vivo su pazienti, ripresi con un sistema digitale e visibili su grande schermo, all'interno di un modello educativo interattivo che coinvolge i discenti nelle scelte diagnostiche terapeutiche al fine di approfondire quanto appreso durante le lezioni teoriche.

Questa modalità formativa rappresenta il punto operativo di collegamento tra le lezioni frontali e gli aspetti pratici dell'esecuzione che vengono poi ulteriormente approfonditi durante le esercitazioni pratiche individuali.

Questa modalità formativa rappresenta il punto operativo di collegamento tra le lezioni frontali e gli aspetti pratici dell'esecuzione che vengono poi ulteriormente approfonditi durante le esercitazioni pratiche individuali.

ESERCITAZIONI PRATICHE INDIVIDUALI-TUTORING

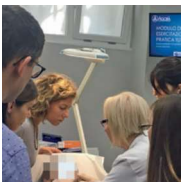

Raccolti in piccoli gruppi, solitamente di non oltre 10 discenti, il medico potrà eseguire in prima persona i trattamenti

al proprio paziente sotto la supervisione di un Tutor che lo guiderà nell'attuazione delle nozioni teorico-pratiche acquisite durante le giornate di lezione e le relative esercitazioni collettive.

Durante queste sessioni si ha inoltre la possibilità di assistere al tutoring individuale de-

gli altri discenti del gruppo, acquisendo così un elevato valore formativo.

Durante le stesse sarà presente il coordinatore dell'anno accademico per supportare i discenti avendo un quadro globale del loro percorso.

DETRAIBILITÀ FISCALE: COSTO DI ISCRIZIONE E SPESE FORMATIVE

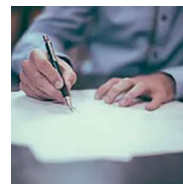

La fatturazione avviene all'iscritto o alla ragione sociale indicata all'atto dell'iscrizione.

Il costo d'iscrizione annuo può essere totalmente dedotto ai sensi dell'art. 9 della L.81/2017 (Jobs Act). Sarà possibile dedurre anche le spese di viaggio e soggiorno sostenute per poter partecipare al corso di formazione professionale. Per ulteriori delucidazioni e supporti in materia, sarà possibile prendere contatti con l'ufficio amministrativo interno.

ANATOMY LAB



Moduli di formazione complementare su anatomia, tecniche iniettive, gestione delle complicanze in medicina estetica su

reperito cadaverico.

Moduli riservati secondo specifico regolamento di accesso.