

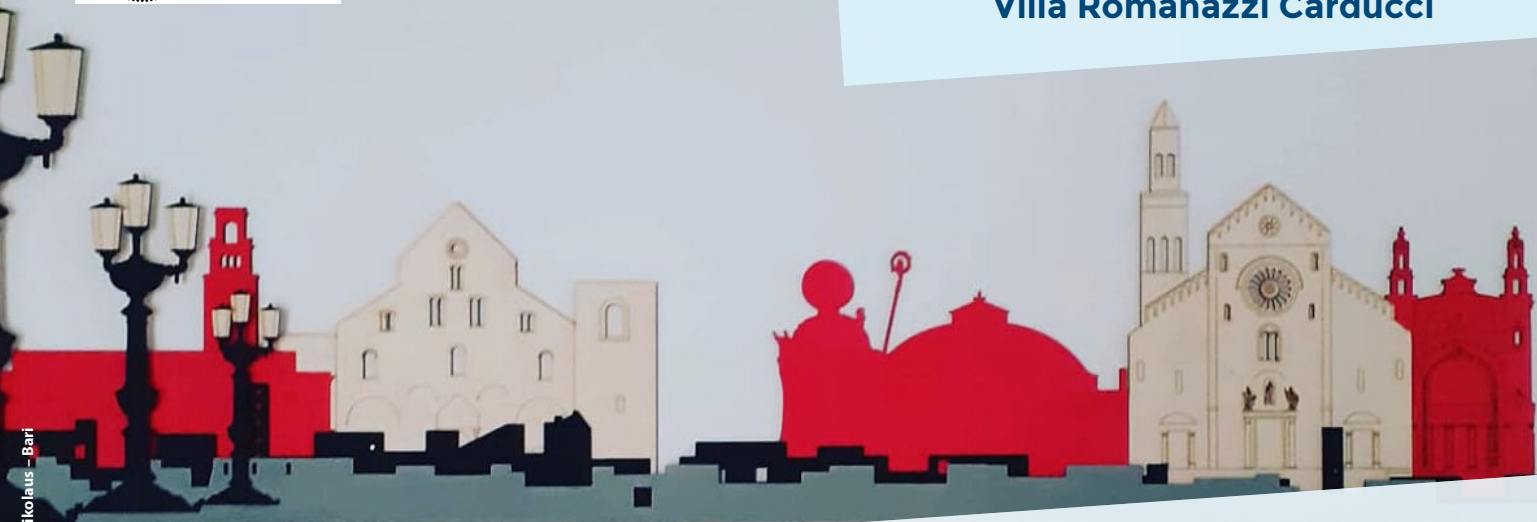

# PNEUMO PUGLIA ACADEMY

V Edizione  
Bari, 15-16 dicembre 2025  
Villa Romanazzi Carducci



**PRESIDENTI ONORARI**  
**MARIA PIA FOSCHINO BARBARO - ONOFRIO RESTA**

**PRESIDENTI**  
**ELISIANA CARPAGNANO - DONATO LACEDONIA**

**RESPONSABILI SCIENTIFICI**  
**SILVANO DRAGONIERI, VITALIANO QUARANTA, GIULIA SCIOSCIA, PASQUALE TONDO**

- 08.30 Registrazione Partecipanti
- 09.00 Introduzione **G. E. Carpagnano, D. Lacedonia**
- 09.10 **Puglia Academy start up - Parte 1**  
Presentazione di Casi Clinici delle Scuole di Specializzazione in Malattie dell'Apparato Respiratorio di Bari e Foggia  
MODERATORI: **S. Dragonieri, P. Tondo**  
COMMENTO TUTOR: **M. Sperandeo, G. D'Alagni, M. Aliani, E. Sabato**
- 10.10 Saluti Istituzionali

### I SESSIONE: IL FUTURO DELLA PNEUMOLOGIA: TRA SCIENZA E INNOVAZIONE

PRESIDENTE: **S. Centanni**

- |       |   |  |
|-------|---|--|
| 10.20 | Intelligenza Artificiale in Medicina: opportunità o minacce? <b>A. Barbato</b>                                    | <i>Introduce: D. Lacedonia</i>           |
| 10.40 | Medicina di genere nelle malattie respiratorie: quando le differenze contano davvero<br><b>A. Papi, T. Bigoni</b> | <i>Introduce: M. P. Foschino Barbaro</i> |
| 11.00 | Metodiche non invasive in Pneumologia: from bench to bed side? <b>A. Spanevello</b>                               | <i>Introduce: G. E. Carpagnano</i>       |
| 11.20 | Il microbioma polmonare: un alleato nella lotta alle malattie respiratorie? <b>S. Aliberti</b>                    | <i>Introduce: M. Carone</i>              |
| 11.40 | Micobatteriosi Polmonare Atipica da MAC: dalla diagnosi alla terapia <b>V. Quaranta</b>                           | <i>Introduce: G. Scioscia</i>            |
| 12.00 | Challenge in pneumologia interventistica <b>N. Facciolongo</b>  | <i>Introduce: S. Gasparini</i>           |
| 12.20 | Diagnostica avanzata del nodulo polmonare <b>R. Trisolini</b>   | <i>Introduce: V. Quaranta</i>            |
| 12.40 | Terapia inalatoria nell'asma <b>F. Braido</b>   | <i>Introduce: G. E. Carpagnano</i>       |
| 13.00 | Discussione   |  |
| 13.10 | <i>Lunch</i>  |  |

### II SESSIONE: HOT TOPIC IN PNEUMOLOGIA

PRESIDENTE: **A. Carlucci**

- |       |   |  |
|-------|---|--|
| 14.30 | Alfa 1 AT <b>G. Scioscia</b>                                      | <i>Introduce: A. Corsico</i>             |
| 14.50 | New trend in OSAS <b>S. Redolfi</b>                               | <i>Introduce: G. Insalaco</i>            |
| 15.10 | Il tumore del polmone: il ruolo del pneumologo <b>A. Bianco</b>   | <i>Introduce: L. Carrozzi</i>            |
| 15.30 | Trapianto del polmone: il ruolo del pneumologo <b>P. Solidoro</b> | <i>Introduce: M. Saetta</i>              |
| 15.50 | Sarcoidosi <b>E. Bargagli</b>                                     | <i>Introduce: A. Sanduzzi Zamparelli</i> |
| 16.10 | Discussione   |  |

### III SESSIONE: MALATTIE OSTRUTTIVE: STRATEGIE PERSONALIZZATE PER UNA NUOVA ERA

PRESIDENTE: **M. P. Foschino Barbaro**

- |       |  |  |
|-------|--|--|
| 16.40 | Pre-Early COPD: prevenire il danno prima che inizi <b>P. Palange</b>                   | <i>Introduce: M. Bonini</i>              |
| 17.00 | BPCO: come la tecnologia sta riscrivendo la diagnostica <b>P. Santus</b>               | <i>Introduce: A. Fois</i>                |
| 17.20 | Tripla terapia nella BPCO: una rivoluzione in corso <b>P. Rogliani</b>                 | <i>Introduce: M. P. Foschino Barbaro</i> |
| 17.40 | Dalla terapia tradizionale alla precisione terapeutica nella BPCO <b>N. Scichilone</b> | <i>Introduce: P. Tondo</i>               |
| 18.00 | Discussione  |  |
| 18.10 | Fine Lavori  |  |

**Martedì 16 dicembre 2025**

### IV SESSIONE: FIBROSI POLMONARE: TRA DIAGNOSI E NUOVE TERAPIE

PRESIDENTE: **M. Cosio**

- |       |  |                                |
|-------|--|--------------------------------|
| 09.00 | Infezioni respiratorie nosocomiali e l'antibiotico resistenza: la nuova emergenza sanitaria <b>A. Gramegna</b> | <i>Introduce: V. Quaranta</i>  |
| 09.20 | Fibrosi polmonare: quando la diagnosi cambia la vita <b>V. Poletti</b>   | <i>Introduce: M. Cosio</i>     |
| 09.40 | Fibrosi polmonare progressiva: trattamenti che stanno cambiando le regole del gioco <b>L. Richeldi</b>         | <i>Introduce: D. Lacedonia</i> |
| 10.00 | Terapie antifibrotiche: tra vecchie certezze e nuove speranze <b>P. Spagnolo</b>                               | <i>Introduce: P. Pirina</i>    |
| 10.20 | Tosse e fibrosi <b>F. Lavorini</b>   | <i>Introduce: E. Clini</i>     |
| 10.40 | Coffee break   |                                |

### V SESSIONE: ASMA E NUOVE PROSPETTIVE TERAPEUTICHE

PRESIDENTE: **G. W. Canonica**

- |       |  |                               |
|-------|--|-------------------------------|
| 11.00 | to NIV vs HNFC: una moda o un'opportunità? <b>S. Nava</b>  | <i>Introduce: P. Pierucci</i> |
| 11.20 | Terapie biologiche nell'asma grave: oltre il presente <b>G. Pelaia</b>   | <i>Introduce: N. Crimi</i>    |
| 11.40 | Obiettivo di trattamento dell'asma: remissione o cura? <b>A. Vatrella</b>  | <i>Introduce: G. Caramori</i> |
| 12.00 | <b>Puglia Academy start up - Parte 2</b><br>Presentazione di Casi Clinici delle Scuole di Specializzazione in Malattie dell'Apparato Respiratorio di Bari e Foggia<br>MODERATORI: <b>G. Scioscia, P. Schino</b><br>COMMENTO TUTOR: <b>E. Costantino, M. Rollo, C. Carbonelli, M. Mesto</b><br><b>Premiazione del miglior Caso Clinico presentato</b> |                               |
| 13.00 | Conclusioni e Saluti finali <b>G. E. Carpagnano, D. Lacedonia</b>  |                               |
| 13.10 | Compilazione e consegna questionario di verifica apprendimento ECM   |                               |
| 14.00 | Chiusura del Congresso   |                               |

**Martedì 16 dicembre 2025**  
**Corso riservato a Infermieri**

## ***Il ruolo dell'Infermiere in Pneumologia***

Responsabili Scientifici

**Marco Patruno, Roberto Sabato**

08.30 Registrazione Partecipanti

08.45 Saluti e apertura del Corso

### **RUOLO DELL'INFERMIERE NELLA PNEUMOLOGIA INTERVENTISTICA**

PRESIDENTE: **M. Selmi**

MODERATORI: **F. Diaferia, G. Ciliberti**

09.00 Allestimento della sala e del carrello in broncoscopia **E. Boniello, D. Nuzzi**

09.30 Assistenza infermieristica nelle urgenze endoscopiche **C. Colanardi, T. Tudisco**

10.00 Toracentesi e drenaggio pleurico **C. Locorotondo, L. Ripoli**

### **VENTILAZIONE MECCANICA NON INVASIVA E CURE RESPIRATORIE INTENSIVE**

PRESIDENTE: **N. Valerio**

MODERATORI: **A. Caringella, L. Ciuffreda**

10.30 Gestione infermieristica della NIV e delle sue complicanze **G. Lepore, F. Silos**

11.00 Accessi vascolari arteriosi e venosi profondi in UTIR: **A. Portacci, S. Mininni**

11.30 Le cannule tracheostomiche: tipologie e modalità di utilizzo **M. P. Varlese, S. Castriotta**

### **INFEZIONI NOSOCOMIALI: APPROCCIO INTEGRATO E CARE COORDINATION**

PRESIDENTE: **A. Palumbo**

MODERATORI: **C. Santomasi, G. Giganti**

12.00 Infezioni nosocomiali da patogeni multiresistenti: emergenza clinica e strategie di contenimento **M. A. Ardito, I. Milella**

12.30 Dispositivi e infezioni in UTIR: gestione del rischio nella terapia intensiva respiratoria **M. Salvemini, G. Petitti**

13.00 Compilazione e consegna questionario di verifica apprendimento E.C.M.

13.30 Chiusura del Corso

## FACULTY

Maria ALIANI	Bari	Fabrizio DIAFERIA	Bari	Vitaliano QUARANTA	Bari
Stefano ALIBERTI	Milano	Silvano DRAGONIERI	Bari	Stefania REDOLFI	Cagliari
Maria Anna ARDITO	Bari	Nicola FACCIOLONGO	Reggio Emilia	Onofrio RESTA	Bari
Angelo BARBATO	Rieti	Alessandro FOIS	Sassari	Luca RICHELDI	Roma
Elena BARGAGLI	Siena	Maria Pia FOSCHINO BARBARO	Foggia	Ludovica RIPOLI	Bari
Andrea BIANCO	Napoli	Stefano GASPARINI	Ancona	Paola ROGLIANI	Roma
Tommaso BIGONI	Ferrara	Giulio GIGANTI	Foggia	Manuela ROLLO	Bari
Esterina BONIELLO	Bari	Andrea GRAMEGNA	Milano	Eugenio SABATO	Brindisi
Matteo BONINI	Roma	Giuseppe INSALACO	Palermo	Roberto SABATO	Foggia
Fulvio BRAIDO	Genova	Donato LACEDONIA	Foggia	Marina SAETTA	Padova
Giorgio Walter CANONICA	Milano	Federico LAVORINI	Firenze	Michela SALVEMINI	Foggia
Gaetano CARAMORI	Parma	Giorgia LEPORE	Foggia	Alessandro SANDUZZI ZAMPARELLI	Napoli
Cristiano CARBONELLI	S. Giovanni Rotondo	Cristian LOCOROTONDO	Bari	Carla SANTOMASI	Bari
Agnese CARINGELLA	Bari	Maria MESTO	Bari	Pierachille SANTUS	Milano
Annalisa CARLUCCI	Lecce	Ida MILELLA	Bari	Pietro SCHINO	Bari
Mauro CARONE	Bari	Simona MININNI	Bari	Nicola SCICHILONE	Palermo
Giovanna Elisiana CARPAGNANO	Bari	Stefano NAVA	Bologna	Giulia SCIOSCIA	Foggia
Laura CARROZZI	Pisa	Domenico NUZZI	Bari	Massimo SELMI	Foggia
Sipontina CASTRIOTTA	Foggia	Paolo PALANGE	Roma	Franco SILOS	Foggia
Stefano CENTANNI	Milano	Alessandro PALUMBO	Bari	Paolo SOLIDORO	Torino
Gianluca CILIBERTI	Foggia	Alberto PAPI	Ferrara	Paolo SPAGNOLO	Padova
Leonardo CIUFFREDA	Foggia	Marco PATRUNO	Bari	Antonio SPANEVELLO	Varese
Enrico CLINI	Modena	Girolamo PELAIA	Catanzaro	Marco SPERANDEO	S. Giovanni Rotondo
Cristina COLANARDI	Foggia	Giovanni PETITTI	Foggia	Rocco TRISOLINI	Roma
Angelo CORSICO	Pavia	Paola PIERUCCI	Bari	Teresa TUDISCO	Foggia
Manuel COSIO	Padova	Pietro PIRINA	Sassari	Vincenzo Nicola VALERIO	Bari
Elio COSTANTINO	Matera	Venerino POLETTI	Forlì	Maria Pia VARLESE	Foggia
Nunzio CRIMI	Catania	Andrea PORTACCI	Bari	Alessandro VATRELLA	Salerno
Giancarlo D'ALAGNI	Taranto				

# INFORMAZIONI GENERALI

## SEDE DEL CONVEGNO

Villa Romanazzi Carducci  
Via G. Capruzzi 326 – Bari

## ISCRIZIONE

### CONVEGNO 15-16 DICEMBRE 2025 – RISERVATO A MEDICI

La partecipazione al Convegno è gratuita e riservata a 100 Medici Chirurghi. **Discipline ECM accreditate:** Malattie dell'apparato Respiratorio; Cardiologia; Allergologia ed Immunologia Clinica; Geriatria; Malattie Infettive; Medicina Fisica e Riabilitazione; Medicina Interna; Medicina Generale (Medici di Famiglia). L'iscrizione dà diritto a: partecipazione ai lavori scientifici, kit congressuale, coffee break, colazione di lavoro, attestato di partecipazione e attestato con crediti formativi E.C.M.

### CORSO INFERMIERI - 16 DICEMBRE 2025

Il Corso è a numero chiuso e riservato a 50 Infermieri.

La quota di iscrizione è di € 30 Iva inclusa.

L'iscrizione dà diritto a: partecipazione ai lavori scientifici, kit congressuale, coffee break, attestato di partecipazione e attestato con crediti formativi E.C.M.

## MODALITÀ DI ISCRIZIONE

Per iscriversi è necessario compilare la scheda di iscrizione pubblicata sul sito [www.ellecenter.it](http://www.ellecenter.it), debitamente compilata, seguendo le modalità indicate sulla stessa.

## E.C.M.

L'Evento formativo è inserito nel programma E.C.M. (Educazione Continua in Medicina) dell'Age.n.a.s. e fornisce i crediti formativi per ottenere i quali è obbligatorio partecipare al 90% dell'intero programma formativo e rispondere correttamente ad almeno il 75% dei quesiti del questionario di verifica apprendimento.

## ATTESTATO DI PARTECIPAZIONE

Al termine dei lavori sarà rilasciato l'attestato di partecipazione agli iscritti che ne faranno richiesta.



Segreteria Organizzativa e Provider ECM

Via C. Rosalba, 47/J – 70124 Bari

Tel. 080.5041635 - [elle@ellecenter.it](mailto:elle@ellecenter.it) – [www.ellecenter.it](http://www.ellecenter.it)

## PATROCINI RICHIESTI



Ordine dei Medici Chirurghi  
e degli Odontoiatri della  
Provincia di Foggia



CON IL CONTRIBUTO INCONDIZIONATO DI

**Main Sponsor**

