

7° Corso Residenziale di Adolescentologia

Segrate (MI) • 12 Dicembre 2026

Hotel NH Milano 2

RESPONSABILE SCIENTIFICO

Dott.ssa Gabriella Pozzobon

Ospedale San Raffaele

U.O. di Pediatria, Università Vita Salute Milano

Con il patrocinio di

FNOMCeO
Federazione Nazionale degli Ordini dei Medici Chirurghi e degli Odontoiatri

OMCeO Milano
Ordine Provinciale dei Medici Chirurghi e degli Odontoiatri

SIEDP

sima
SOCIETÀ ITALIANA DI MEDICINA DELL'ADOLESCENZA

UniSR
Università Vita-Salute San Raffaele

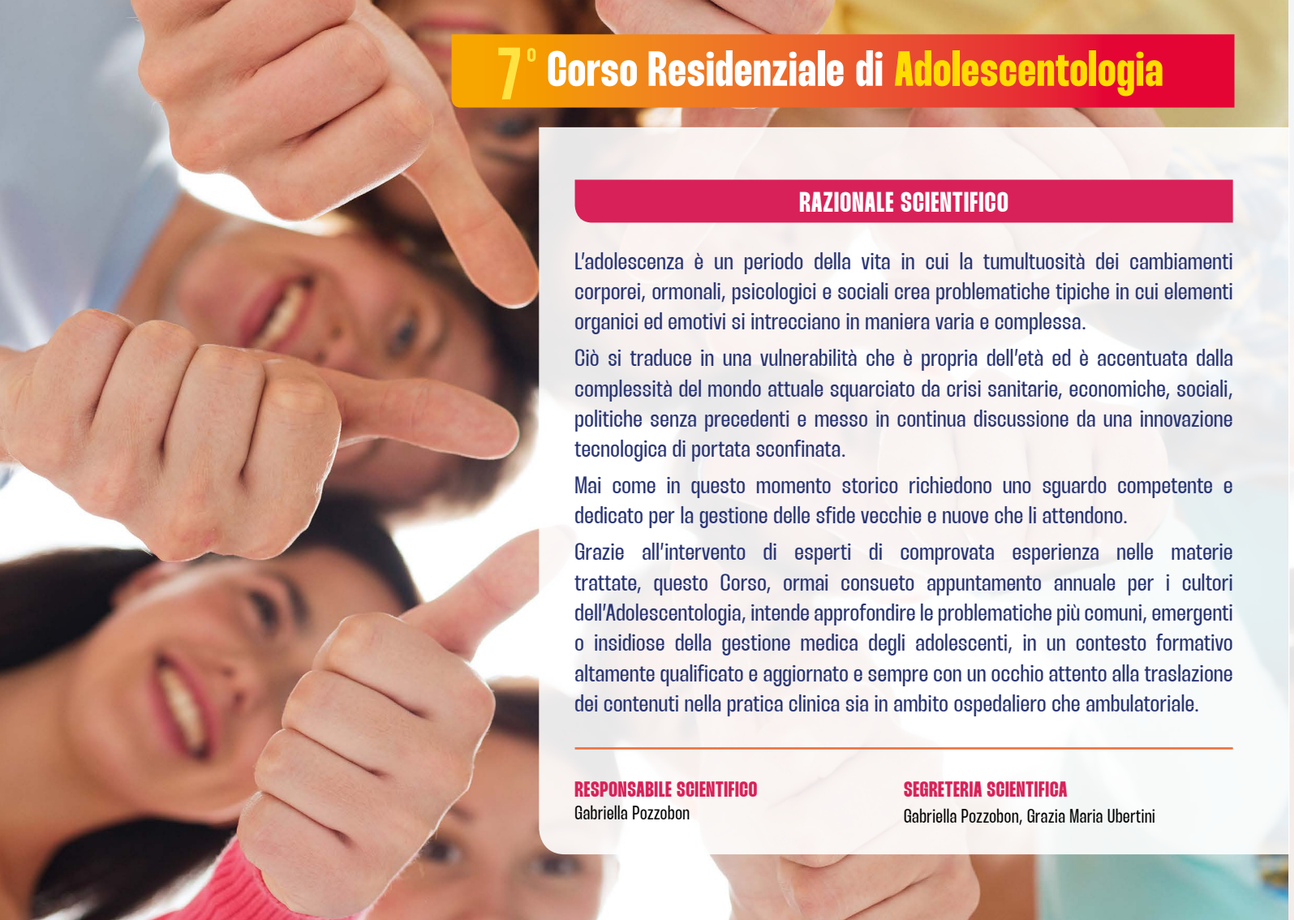

7° Corso Residenziale di Adolescentologia

RAZIONALE SCIENTIFICO

L'adolescenza è un periodo della vita in cui la tumultuosità dei cambiamenti corporei, ormonali, psicologici e sociali crea problematiche tipiche in cui elementi organici ed emotivi si intrecciano in maniera varia e complessa.

Ciò si traduce in una vulnerabilità che è propria dell'età ed è accentuata dalla complessità del mondo attuale squarciato da crisi sanitarie, economiche, sociali, politiche senza precedenti e messo in continua discussione da una innovazione tecnologica di portata sconfinata.

Mai come in questo momento storico richiedono uno sguardo competente e dedicato per la gestione delle sfide vecchie e nuove che li attendono.

Grazie all'intervento di esperti di comprovata esperienza nelle materie trattate, questo Corso, ormai consueto appuntamento annuale per i cultori dell'Adolescentologia, intende approfondire le problematiche più comuni, emergenti o insidiose della gestione medica degli adolescenti, in un contesto formativo altamente qualificato e aggiornato e sempre con un occhio attento alla traslazione dei contenuti nella pratica clinica sia in ambito ospedaliero che ambulatoriale.

RESPONSABILE SCIENTIFICO
Gabriella Pozzobon

SEGRETERIA SCIENTIFICA
Gabriella Pozzobon, Grazia Maria Ubertini

Programma Scientifico

08.30 Apertura Segreteria e registrazione dei partecipanti

08.45 Saluti delle autorità e razionale e obiettivi
Alessandro Aiuti, Graziano Barera, Gabriella Pozzobon, Roberto Carlo Rossi

INTELLIGENZA ARTIFICIALE E SOCIAL NETWORK: LUCI E OMBRE
Moderatori: Alessandro Aiuti, Graziano Barera

09.00 Il pediatra nell'era dell'Intelligenza Artificiale: opportunità e rischi *Alessandro Cattoni*

09.20 Social media e adolescenza: oltre lo scroll *Veronica Civiero*

09.40 *Discussione*

09.50 **TAVOLA ROTONDA**
Sessualità, affettività e nuove vulnerabilità
Moderatori: Carlo Alfaro, Giuseppe Chiumello, Paola Gallia, Nicoletta Masera

09.50 Educazione affettiva ed intelligenza emotiva nel 2026
Laura Fino

10.10 Identità di genere e ruolo del pediatra *Gianluca Tornese*

10.30 Traiettorie di sviluppo della salute mentale in adolescenza *Anna Ogliari*

10.50 Malattie sessualmente trasmissibili: prevenzione e terapia *Vania Giacomet*

11.10 *Discussione*

11.25 **TAVOLA ROTONDA**
Adolescenti in crescita
Moderatori: Rossella Gaudino, Claudia Giavoli, Graziano Grugni, Maria Pia Guarnieri, Maria Cristina Vigone

11.25 Asma e allergopatie *Paolo Del Barba*

11.45 Bassa statura: terapia con Gh *Gabriella Pozzobon*

12.05 L'obesità e circuito della fame resistente al trattamento comportamentale: nuove terapie *Roberto Pajno*

12.25 Intolleranza glucidica e diabete in adolescenza: nuove terapie *Riccardo Bonfanti*

12.45 PCOS: dall'inestetismo alla sindrome metabolica *Graziamaria Ubertini*

13.05 *Discussione*

13.25 Take Home Messages e discussione finale e confronto con gli esperti
Armando Grossi, Marina Picca

14.00 Chiusura del corso

7° Corso Residenziale di Adolescentologia



MODALITÀ DI ISCRIZIONE

Per iscriversi al corso, cliccare sul seguente link: *https://docs.google.com/forms/d/e/1FAIpQLSfBdD6laihwSnwktftM9cZHKVzimYgYRHPgQOX5CxeJxOfUyA/viewform?usp=header*

Oppure inquadrare il QR code e compilare il format presente sul sito.

Per ogni necessità o ulteriore informazione in merito, si prega di scrivere una mail a: cristina.calsamiglia@dynamicom-education.it

DATA E SEDE

Sabato, 12 dicembre 2026 - HOTEL NH MILANO 2 Strada di Olgia Nuova snc - 20090 Segrate

FACULTY

Carlo Alfaro, *Napoli*
Alessandro Aiuti, *Milano*
Graziano Barera, *Milano*
Riccardo Bonfanti, *Milano*
Alessandro Catton, *Milano*
Giuseppe Chiumello, Milano
Veronica Civiero, *Milano*
Paolo Del Barba, *Milano*
Laura Fino, *Milano*
Paola Gallia, *Milano*
Rossella Gaudino, *Verona*
Vania Giacomet, *Milano*
Claudia Giavoli, *Milano*
Armando Grossi, *Roma*
Graziano Grugni, *Verbania*
Maria Pia Guarnieri, *Milano*
Nicoletta Masera, *Milano*
Anna Ogliari, *Milano*
Roberta Pajno, *Milano*
Gabriella Pozzobon, *Milano*
Marina Picca, *Milano*
Roberto Carlo Rossi, *Milano*
Gianluca Tornese, *Trieste*
Graziamaria Ubertini, *Roma*
Maria Cristina Vigone, *Milano*

PROVIDER

dynamicom education srl
Passione per i valori

in collaborazione con empethy

PROVIDER ECM STANDARD accreditato presso la Commissione Nazionale per la Formazione Continua in Medicina del Ministero della Salute con numero 181

DYNAMICOM EDUCATION S.r.l. Società Unipersonale Direzione e Coordinamento medu space | Meduspace S.p.A. Società Benefit - Via Privata della Passerella, 4 - 20122 Milano

Dynamicom Education Srl
MIND District | The Hive - H2 | Viale Decumano 36 | 20157 Milano
cristina.calsamiglia@dynamicom-education.it | 3423225532
www.dynamicom-education.it

Il corso è inserito nella lista degli eventi definitivi del programma formativo 2026 del Provider accreditato DYNAMICOM EDUCATION (cod ID 181).

Per l'ottenimento dei crediti formativi i partecipanti dovranno essere specializzati esclusivamente nelle discipline indicate sul programma, presenziare al 90% dei lavori scientifici (firma sul registro), superare la verifica di apprendimento (strumento utilizzato questionario online)

Categoria accreditata: Medico Chirurgo
Discipline: NEUROLOGIA; NEUROPSICHIATRIA INFANTILE; ONCOLOGIA; PEDIATRIA; PSICHIATRIA; CHIRURGIA PEDIATRICA; GINECOLOGIA E OSTETRICIA; OFTALMOLOGIA; MEDICINA GENERALE (MEDICI DI FAMIGLIA); PEDIATRIA (PEDIATRI DI LIBERA SCELTA); SCIENZA DELL'ALIMENTAZIONE E DIETETICA; PSICOTERAPIA
Numero massimo di Partecipanti: 100
Obiettivo formativo: n. 3 **Crediti assegnati:** 5 **ID ECM:** 181-497656

Si ringrazia per il contributo non condizionante:

MERCK SERONO - NOVO NORDISK - PFIZER - RHYTHM - SANDOZ

Si ringrazia per il contributo non condizionante di stampa:

Pfizer SANDOZ