



# E.C.M. : IL DOSSIER FORMATIVO

## La sfida del futuro

**Luigi Conte - Udine**

FORUM ECM : Roma 5 novembre 2013

La proposta del

# DOSSIER FORMATIVO



“strumento di programmazione e valutazione del percorso formativo del singolo operatore (individuale) o del gruppo di cui fa parte

correlato al profilo professionale e alla posizione organizzativa”.



# Il dossier formativo deve essere anche :



- utile ai provider a rilevare gli effettivi bisogni formativi dei singoli per programmare un'offerta adeguata alle necessità





- rendere esplicito e visibile il proprio percorso formativo;
- programmare e contestualizzare la formazione individuale nel gruppo e per il gruppo;





# Il DF rappresenta un'occasione





# Dossier Formativo è espressione



della libertà , autonomia e responsabilità del singolo  
professionista della salute



# e di esse tutela e garanzia

si avvale di tre specifiche attività documentabili:

- - **l'individuazione del piano formativo**, in cui sono indicati gli obiettivi formativi rispondenti a bisogni individuali
- - la periodica e sistematica attività di **“verifica”** e di acquisizione della documentazione relativa alle attività di formazione continua svolte dai professionisti accreditati all' ECM
- **la valutazione periodica (triennale) dell'andamento e dei risultati del percorso** da parte di organismi di valutazione **“tra pari”**





# Il DF è composto quattro specifiche sezioni documentabili:

- - 1<sup>a</sup> sezione.

Anagrafica: il profilo anagrafico con l'indicazione del profilo professionale, della collocazione lavorativa (posizione organizzativa) e del curriculum dell'operatore

- - 2<sup>a</sup> sezione.

Programmazione: il fabbisogno formativo individuale definito

- a) in rapporto al profilo e alle aree di competenza dell'operatore e

- 





- **3<sup>^</sup> sezione.**

Realizzazione/Evidenze: le evidenze relative all'attività di formazione effettuata (documentazione, crediti, tipologie di attività) e alle altre attività considerate rilevanti (docenza, tutoraggio, ricerca).

- **- 4<sup>^</sup> sezione.**

Valutazione: la valutazione periodica (da parte del singolo professionista dell'Azienda, degli Ordini etc.)





# Ruolo del COGEAPS nella creazione e gestione del dossier

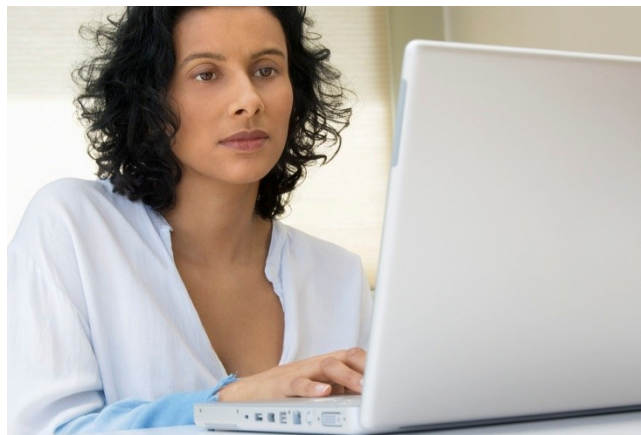



# La sperimentazione del Dossier Formativo Guida all'accesso



CoGeAPS - Mozilla Firefox

File Modifica Visualizza Cronologia Segnalibri Strumenti Aiuto

Zimbra: Blocco Note UniCredit CoGeAPS Omicron Technologies La Repubblica.it - Homepage

application.cogeaps.it/DF/login.ot

querela per aggressione fisica

Più visitati Ultime notizie Windows Errore caricamento pa...

**Co.Ge.APS**

**ACCEDI ALL'AREA RISERVATA**

Username

Password



**Back42**

Cosa leggi nell'immagine presente qui sopra?

versione 2.0

Truva: Successivo Precedente Evidenzia Maiuscole/minuscole

09:41 26/01/2012

All'accesso si presenta la schermata classica di accesso al Cogeaps per la ricerca dei Professionisti.  
Si invitano gli utenti a cambiare password al primo accesso.



The screenshot shows the Cogeaps website interface. At the top left is the logo 'Co.Ge.APS'. To the right are navigation tabs: 'Ricerca professionisti', 'Catalogo crediti', and 'Dossier e gruppi'. Below the logo, there is a welcome message 'Benvenuto' followed by links for '[ Modifica i tuoi dati ]' and '[ Esci ]'. The main section is titled 'RICERCA PROFESSIONISTI' with a play button icon. Underneath is a 'Parametri di ricerca' section. It contains two sub-sections: 'Dati anagrafici' and 'Altri dati'. The 'Dati anagrafici' section has four input fields: 'Codice fiscale', 'Cognome', 'Nome', and 'Data nascita [gg/mm/aaaa]'. The 'Altri dati' section has a dropdown menu for 'Professione' (currently showing '--seleziona--'), a checkbox for 'Con provvedimenti attivi', and radio buttons for 'Attivo' (options: Sì, No, Tutti). At the bottom left are 'Reset' and 'Ricerca' buttons. At the bottom right, there is a small image of a group of people.

**Co.Ge.APS**

> Ricerca professionisti > Catalogo crediti > Dossier e gruppi

Benvenuto [ [Modifica i tuoi dati](#) ] [ [Esci](#) ]

**RICERCA PROFESSIONISTI**

**Parametri di ricerca**

**Dati anagrafici**

Codice fiscale

Cognome

Nome

Data nascita [gg/mm/aaaa]

**Altri dati**

Professione

Con provvedimenti attivi

Attivo  Sì  No  Tutti





# • LA PROPOSTA DI DOSSIER FORMATVO



multidimensionalità e la specificità delle  
professioni sanitarie

si propone un sistema molto semplificato e di  
facile accesso e costruzione

3 macroaree



# Dossier Formativo I. (1)

- **COMPETENZE TECNICO SPECIALISTICHE**

- **ATTIVITA' FORMATIVA (e Crediti formativi)**







# Dossier Formativo I. (2)

- **COMPETENZE DI PROCESSO RELAZIONALI/COMUNICATIVE**

- **ATTIVITA' FORMATIVA (e Crediti formativi)**





# Dossier Formativo I.(3)

- **COMPETENZE DI SISTEMA ORGANIZZATIVO/GESTIONALI**
- **SITUAZIONALI E DI RUOLO**
- **ATTIVITA' FORMATIVA (e Crediti formativi)**
- 





# Obiettivi per competenze di sistema/ORGANIZZATIVO/GESTIONALI SITUAZIONALI E DI RUOLO

- 

- 

- 

- 

- 

- 

- 

- 

