

SCHEMA DI ISCRIZIONE

Da inviarsi alla Segreteria dell'Ordine Medici Chirurghi ed Odontoiatri di R.E. tramite fax (0522/382118), e-mail all'indirizzo: ordinedeimedici@tin.it; per posta: Via Dalmazia, 101 - 42124 RE

Cognome _____ Nome _____

Luogo e data di nascita _____

Codice Fiscale _____

Telefono _____ Fax _____

Cellulare _____

e-mail _____

PEC _____

■ Dati professionali per Medici Chirurghi ed Odontoiatri

Professione:

Medico - Specificare una (o più) Specialità/ Disciplina (vedi elenco discipl.)

Specificare Specialità _____
altrimenti selezionare privo di specializzazione

Odontoiatra

Altro (specificare Professione) _____

Specificare Disciplina (vedi elenco AGENAS) _____

Partecipazione a titolo di (barrare una sola casella):

Libero professionista Dipendente

Convenzionato Privo di occupazione

Uditore no ECM * (specificare): _____

* Corsista Corso di Formazione Specifica in MG

* Specializzando in _____ Anno immatricolaz. _____

* NOTA: la frequenza ai Corsi di Formazione Specifica in Medicina Generale e a Scuole di Specialità attivate presso le facoltà mediche universitarie esonerano dall'obbligo dell'acquisizione dei crediti ECM per il periodo e non possono essere recuperati.

■ Per Professionisti non iscritti all'Ordine Medici Chir. e Odontoiatri di RE

Indirizzo (via, civico, località) _____

CAP _____ Provincia _____ Iscrizione n. _____ presso

Ordine/Coll./Ass.ne _____ di _____

Informativa ai partecipanti: ai sensi dell'art. 13 D.Lgs 196/2003, informiamo che i dati saranno inseriti in banca dati elettronica e trattati sia con modalità informatiche che cartacee dagli incaricati del settore amministrativo. I dati non saranno in nessun caso comunicati a terzi o diffusi e verranno utilizzati solo per dar corso alla presente iniziativa ed adempimenti connessi. Ai sensi degli artt. 7-8-9 del medesimo D.Lgs 196/2003 a cui si rimanda per completezza, informiamo inoltre che in qualsiasi momento e del tutto gratuitamente, potrà essere richiesta la modifica o la cancellazione dei dati e sarà possibile opporsi a qualsiasi loro utilizzo, inviando un'e-mail o fax ai Titolari nonché Responsabili del trattamento, Ordine dei Medici Chirurghi e degli Odontoiatri della Provincia di Reggio Emilia, Via Dalmazia 101-42124 Reggio Emilia-Tel. 0522/382100 - Fax 0522/382118 - e-mail ordinedeimedici@tin.it

Acquisite le informazioni esprimo il consenso al trattamento dei miei dati per le finalità consentite dal D.Lgs 196/03.

data _____ Firma _____

INFORMAZIONI

Evento rivolto a 200 partecipanti. La partecipazione al Convegno è gratuita per tutti, Medici e Cittadinanza.

Iscrizione **obbligatoria** mediante l'invio della scheda di iscrizione allegata alla Segreteria dell'OdMCEO, non oltre il 15 Novembre 2012. La Segreteria invierà sempre conferma di iscrizione al ricevimento della scheda.

Si raccomanda di avvisare per tempo la Segreteria in caso di impossibilità a partecipare, ricordando che, se non verrà dato congruo preavviso, sarà preclusa la partecipazione ai successivi due eventi organizzati.

Crediti ECM n. 5,3 validi per Medici Chirurghi e per Odontoiatri. I crediti formativi ECM saranno attribuiti ai primi 150 Medici Chirurghi ed Odontoiatri che avranno ottemperato agli obblighi ECM. Obiettivo formativo nazionale n. 27 (sicurezza negli ambienti e nei luoghi di lavoro e/o patologie correlate).

Sarà rilasciato l'attestato di partecipazione a tutti gli iscritti entro il 15.11.12.

Il pasto del pranzo sarà gratuito ma, per motivi organizzativi, sarà limitato ai Medici regolarmente iscritti al Convegno entro il 15 Novembre, ai Relatori e Moderatori del Convegno, agli Invitati dall'Organizzazione, contraddistinti tutti da apposito cartellino.

Per rispettare la tempistica del Convegno i Moderatori faranno rispettare rigorosamente i tempi assegnati ad ogni Relatore.

Segreteria Scientifica e Direzione: Dr. Giorgio Vezzani - Coordinatore ANAAO ASSOMED Provincia di R.E.

Segreteria Organizzativa e Pratiche ECM: OdMCEO Provincia di Reggio Emilia- V. Dalmazia 101 - 42124 Reggio Emilia
Tel. 0522 382100 - Fax 0522 382118 E-mail ordinedeimedici@tin.it

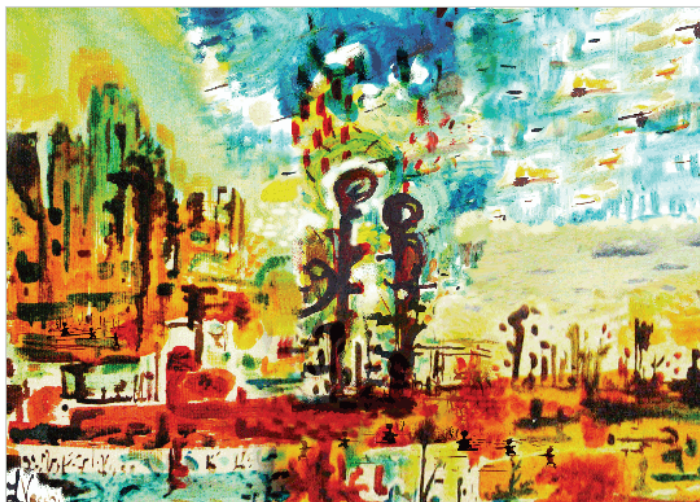

Lorenzo Vecchi "Il silenzio dei pharmakoi"
Psicologo e Psicoterapeuta, Roma

In copertina: Testo de Il Giuramento di Ippocrate



Partenariato ECM
FNOMCeO / OMCEO RE in Rete



SEMINARIO INTERDISCIPLINARE

Giuramento di Ippocrate e stress lavorativo professionale

00. SS. Mediche organizzatrici

ANAAO-ASSOMED ASMN e ASL di Reggio Emilia

ANDI Sez. Provinciale di Reggio Emilia

ANMA Sezione di Reggio Emilia

ANPO- ASCOTI- FIALS MEDICI

CGIL Medici ASMN e ASL di Reggio Emilia

CISL Medici ASMN e ASL di Reggio Emilia

CIMO ASMD ASMN e ASL di Reggio Emilia

FIMP Sez. Provinciale di Reggio Emilia

SMI Sez. Provinciale di Reggio Emilia

SNAMI Sez. Provinciale di Reggio Emilia

SUMAI Sez. Provinciale di Reggio Emilia

Medici Area Certificativa provincia di Reggio Emilia

23 novembre 2012 ore 8:45 - 17:00

Auditorium A.M. e M. Gerra
Centro internazionale L. Malaguzzi
Via Bligny 1/A Reggio Emilia

Presentazione

In un mondo che cambia alla velocità della luce, in cui le certezze, l'organizzazione ed i saperi di oggi non sono più quelli validi domani, anche i Medici – quale che sia la branca specialistica esercitata – vedono crescere progressivamente le difficoltà da fronteggiare tutti i giorni: relative allo status della categoria nel suo insieme ma, anche – e forse soprattutto – relative all'agire quotidiano con i suoi affanni costituiti da ansie occupazionali, carichi burocratici, tempi del lavoro, responsabilità, problematiche specifiche dell'organizzazione o del sesso d'appartenenza.

L'idea di questo Convegno è nata ascoltando gli interventi dei Responsabili di molte organizzazioni sindacali mediche nel corso di un incontro programmatico su invito della Presidenza ordinistica a Reggio qualche mese fa.

Si è deciso perciò, data la rilevanza dei temi e delle argomentazioni che uscivano quella sera, di dare ai Medici stessi la possibilità di esternare finalmente i loro problemi, offrendo la possibilità di fare conoscere reciprocamente ai Colleghi anche degli altri settori della sanità – pubblica o privata - le problematiche che rendono difficile la loro vita lavorativa, al fine di dibatterne insieme come Corpus Medicus e provare a suggerire correttivi e nuovi approcci per renderla meno faticosa e più appagante per se stessi e per i loro assistiti.

Abbiamo scelto di aprire le porte di questo Convegno, crediamo primo nel nostro Paese per intenzioni e modalità, anche alla Cittadinanza, alla Politica e ai Mezzi d'informazione locale al fine di consentire al nostro Territorio di sapere quale è lo stato d'animo attuale di chi lo cura e di trovare alleati per un auspicio positivo cambiamento.

Si ringraziano sentitamente, per la loro disponibilità a partecipare al Convegno a titolo gratuito, tutti i Relatori e Moderatori.

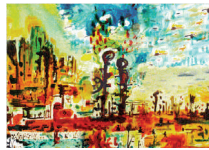
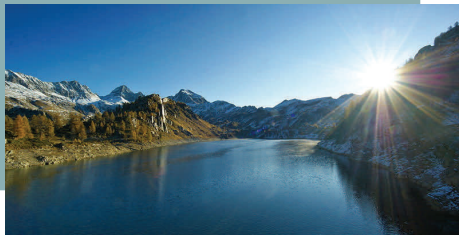

Giuramento di Ippocrate e stress lavorativo professionale

Ore 8,45: accoglienza e registrazione partecipanti

Ore 9: Inizio lavori – presentazione dell'iniziativa -

Dr. G. Vezzani (Pneumologo-Segretario ANAAO ASSOMED - AO IRCCS ASMN RE) –

Dr. S. De Franco (Presidente OMCeO RE)

Ore 9,10: saluto delle Autorità

Ore 9,30: 1^ SESSIONE : “Il Problema” – Moderatori:

Dr. A. Lucchini (Chirurgo Generale-Segretario ANAAO ASSOMED - AUSL di RE) –

Dr. G. Magnani (Infettivologo-Segretario prov.le ANPO-FIALS-ASCOTI - AO IRCCS ASMN RE) –

Dr. M. Lusetti (Medico di MG e Medico legale-Segretario prov.le SISMLA - RE)

Ore 9,35: Definizione dei concetti di Stress lavoro-correlato e di Burn Out e metodologie per la rilevazione del fenomeno.

(Prof. F. Ricci - Psicologo del lavoro e Organizzazioni UNIMORE)

Ore 10,00: Conseguenze psico-fisiche e lavorative

(Dr. G. Giubbarelli - Medico del Lavoro Ospedale di Sassuolo)

Ore 10,20: Discussione

Ore 10,30: 2^ SESSIONE : “Il Vissuto in Ospedale” – Moderatori:

Dr. C. Cordella (Ortopedico-Segretario CIMO-ASMD AO IRCCS ASMN RE) –

Dott.ssa L. Vastano (Cardiologo Ambulatoriale AUSL di RE)

Ore 10,35: Testimonianza dall' Oncologia ospedaliera

(Dr. E. Rondini - Oncologo AO IRCCS ASMN - RE)

Ore 10,45: Testimonianza dalla Pediatria ospedaliera

(Dr. A. De Fanti - Pediatra AO IRCCS ASMN - RE)

Ore 10,55 Testimonianza dalla Rianimazione

(Dr.ssa R. Buono - Rianimatore AO IRCCS ASMN - RE)

Ore 11,05: Testimonianza dal Pronto Soccorso

(Dr. A. Sangermano - Medicina interna AO IRCCS ASMN - RE)

Ore 11,15: Testimonianza dalla Neuro-riabilitazione

(Dr. F. Lombardi - Neuroriabilitazione AUSL di RE)

Ore 11,25: 3^ SESSIONE : “Il Vissuto sul territorio” – Moderatori:

Dr. G. Montagna (Pediatra di libera scelta-Segretario prov.le FIMP AUSL di RE) –

Dr. A. Chiari (Continuità Assistenziale-Segretario Reg.le SMI - AUSL di RE) -

Dr. R. Franceschetti (Libero Professionista Odontoiatra-Presidente prov.le ANDI RE)

Ore 11,30: Testimonianza dalla Pediatria di Libera Scelta

(Dr. E. Gherardi - Pediatra di libera scelta AUSL di RE)

Ore 11,40: Testimonianza dalla Medicina Generale

(Dott.ssa I. Aresu - Medico di Medicina generale AUSL di RE)

Ore 11,50: Testimonianza dalla Continuità Assistenziale (Dr. A. Chiari)

Ore 12,00: Testimonianza dalla Convenzionata Interna

(Dr. C. Casoli - Neurologo Ambulatoriale AUSL di RE)

Ore 12,10: Testimonianza dalla Libera Professione (Dr. R. Franceschetti)

Ore 12,20: Testimonianza dalla Medicina dei Servizi

(Dr. A. Gentili - Neuropsichiatra AUSL di RE)

Ore 12,30: Testimonianza dalla Medicina Certificativa

(Dr. R. Manghi - Area Certificativa OMCeO RE)

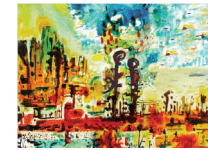

Giuramento di Ippocrate e stress lavorativo professionale

Ore 12,40: 4^ SESSIONE: “Aspetti emergenti.” – Moderatori:

Dott.ssa A. Pilia (Patologo clinico-Segretario CISL Medici - RE) –

Dr. M. Marziani (Medico di MG-Segretario prov.le SNAMI –AUSL di RE)

Ore 12,45: Il precariato lavorativo come fattore di stress

(Dr. N. Guerra - Medico di Continuità Assistenziale AUSL di RE)

Ore 12,55: La donna medico di fronte allo stress lavorativo: problematiche specifiche di genere

(Dott.ssa N. C. Carrese - Anestesista AO IRCCS ASMN - RE)

Ore 13,05: Le tutele giuridiche della maternità e paternità in ambito medico.

(Dr. F. Mineo - Medico del Lavoro AUSL di RE;

Dr. M. Pinotti - Direttore Programma Cure Primarie AUSL di RE)

Ore 13,25: Discussione plenaria

Ore 13,35: Rinfresco a cura di Coop. Sociale “Il Girasole”

Ore 14,15: 5^ SESSIONE: “ Ruoli e Prevenzione.” – Moderatori:

Dott.ssa M. Brini (Vicepresidente OMCeO RE)-

Dr. M. Kayali (Oculista ambulatoriale-Segretario prov.le SUMAI-AUSL di RE)

Ore 14,20: Il parere del giuslavorista

(Prof. V. Leccese - Professore Ordinario di Diritto del Lavoro - Univ. di Bari)

Ore 14,40- 16,10: **TAVOLA ROTONDA – Intervistatore Sig. Gianni Montanari (Telereggio)**

Partecipanti: Segretari delle OOSS Mediche, Direzione Generale ASMN, Direzione Generale ASL di Reggio Emilia, Presidente OMCeO di Reggio Emilia, Direzione Provinciale del Lavoro di Reggio Emilia.

Ore 16,10: 6^ SESSIONE: “La voce alla Politica.” – Moderatori:

Dr. G. Vezzani –

Dr. F. Ferri (Medico SPSAL-Segretario prov.le CGIL Medici-AUSL di RE)

Intervengono:

Ore 16,15: Presidente Provincia di Reggio Emilia Sig.ra S. Masini

Ore 16,30: Assessore Politiche Sociali, Lavoro e Salute Comune di Reggio Emilia Dr. M. Sassi

Ore 16,45: Consegna del premio 2012 Prof. A. Mosti per l'etica e deontologia professionale

Dr. S. De Franco - Dr. M. Sarati (Presidente CAO RE)

Ore 16,55: Pratiche ECM

Ore 17,00: Saluti di Congedo e chiusura lavori.